

Piso en Boadilla del Monte

Sector B

1.600 €

https://www.acebalfincas.com/inmueble/28850319-bajo-alquiler-boadilla-del-monte

ALQUILER BAJO - TRES DORMITORIOS - DOS TERRAZAS.
EN LA MEJOR ZONA DEL SECTOR B. URBANIZACIÓN CON JARDINES - PISCINA - CANCHA DE PADEL.

En una de las urbanizaciones mejor ubicadas en el sector B de de Boadilla del Monte.
Rápido acceso a todos los servicios. Urbanización con piscina, cancha de padel, zona de juegos infantiles y zonas verdes, tres orientaciones, lo que le confiere una luminosidad única, con dos terrazas, a una de ellas se accede desde el amplio salón comedor y a la otra desde la cocina y de la habitación principal.

- Hall de entrada amplio.

- Cocina amueblada con poco uso, electrodomésticos, salida al tendedero y a una de las terrazas.
- Tres dormitorios con armarios empotrados y dos baños completos, uno de ellos en la habitación principal.
- Amplio salón comedor de aproximadamente 28 m.

- Trastero y plaza de garaje.

La zona cuenta con algunos de los mejores colegios de Madrid, y estupendas infraestructuras como la M40 y la M50, que rodean al municipio, restaurantes, comercios de todo tipo, zonas de ocio y centros de Salud, transporte público a escasos metros, etc.

Un piso para disfrutar en familia..




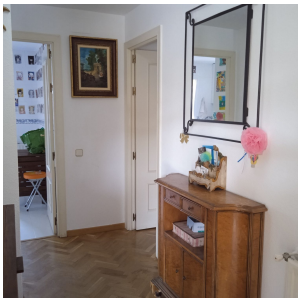






Habitaciones: 3
Baños: 2
m^2: 130
Estado:
Referencia: a1100

Otros detalles: Garaje // Jardín // Trastero // Terraza // Armarios Empotrados // Piscina //Ascensor //



María Barroso Álvarez
Oficina: (+34) 916338047
Móvil: 672299995