

Piso en Boadilla del Monte

Sector B

1.500 €

https://www.acebalfincas.com/inmueble/35696499-piso-alquiler-boadilla-del-monte

¡Increíble piso en alquiler en el Sector B para entrar a vivir! Con una ubicación inmejorable cerca de la av. Infante Don Luis, este piso actualizado te ofrece todo lo que necesitas para vivir cómodamente. Con sus 3 dormitorios y 2 baños, es perfecto para familias o parejas que buscan espacio y comodidad. La cocina amplia y equipada con electrodomésticos te permitirá disfrutar de deliciosas comidas en su mesa para 4 personas. Además, podrás relajarte en la terraza con orientación sur, donde encontrarás una celosía para mayor privacidad y toldos para protegerte del sol. Los suelos han sido recién acuchillados y las persianas cuentan con una cinta nueva. En el dormitorio principal, podrás disfrutar de un armario empotrado y un baño en suite con cabina de ducha de hidromasaje y ventilación natural. El piso también cuenta con un hall de entrada, un espacioso salón comedor de 28 m2 y un dormitorio adicional con armario empotrado y ventana a la terraza. Además, tendrás una plaza de garaje y un trastero para mayor comodidad. La urbanización cuenta con piscina y pista de pádel, perfectas para disfrutar del tiempo libre. No pierdas la oportunidad de vivir en este maravilloso piso de 140 m² construidos y 120 m² útiles. ¡Llama ahora y agenda una visita!




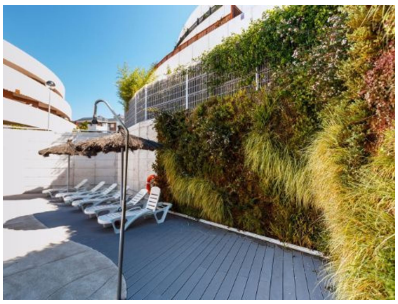
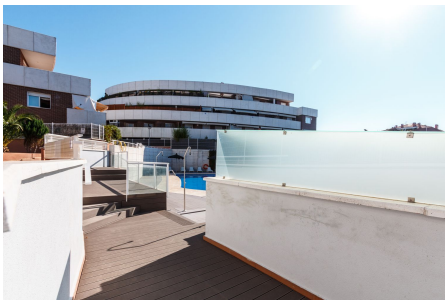





Habitaciones: 3 **Baños:** 2 **m²:** 140 **Terraza:** 15 m²
Estado: **Referencia:** 02636

Otros detalles: Garaje // Jardín // Trastero // Terraza // Armarios Empotrados // Aire Acondicionado // Piscina //Ascensor //



Alejandro Acebal Morales
Oficina: (+34) 916338047
Móvil: 672132278